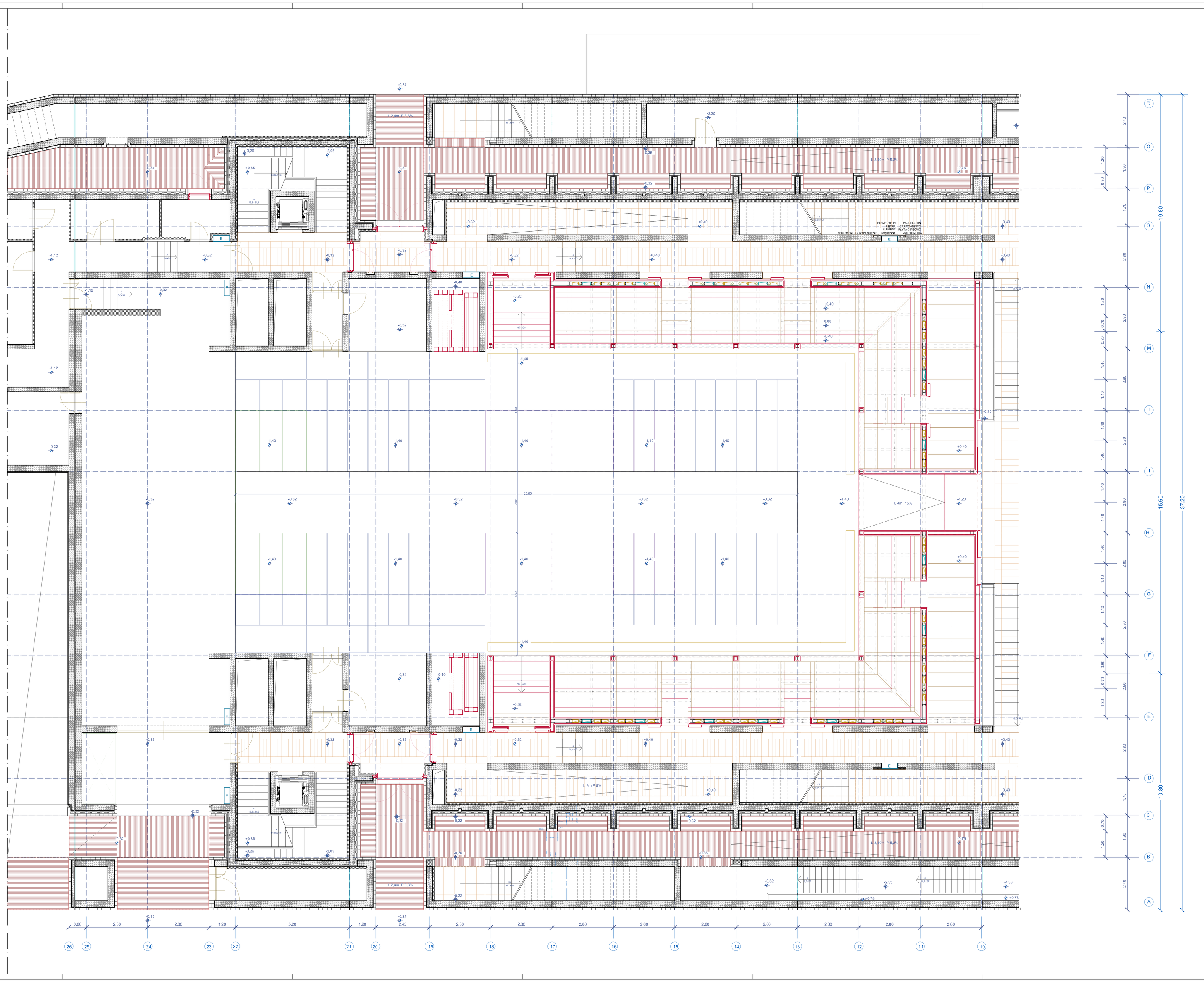

GDAŃSKI
TEATR
SZEKSPIROWSKI

BUDOWA SIEDZIBY GDAŃSKIEGO TEATRU SZEKSPIROWSKIEGO W GDAŃSKU

COSTRUZIONE DELLA SEDE DEL TEATRO ELISABETTIANO DI DANZICA A DANZICA

Prezes: Prof. Jerzy Limon
Długi Targ 11/12, 80-828 GDAŃSK POLAND

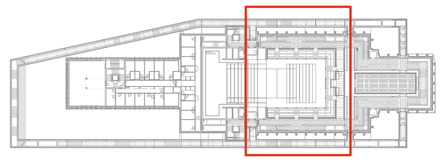

R.U.	TITOLO OPERATORIA	TITOLO LIBRETTO	SCALA
	PROJEKT WYKONAWCZY	PROGETTO ESECUTIVO	1:50
A 4	2 2 2	TECHNOLOGIA SCENY / SCENOTECNICA	

ZAPADNIE RZUT POZIOMU -1,20

KONFIGURACJA UŻYTKOWA: PLATFORMA DO SZERMIERKI

PEDANE MOBILI PIANTA -1,20

CONFIGURAZIONE D'USO: PEDANA SCHERMA

GENERALNY PROJEKTANT / PROGETTISTA
Prof. Arch. Renato Rizzi

NUMER / NUMERO	EMISJA / EMISSIONE	DATA	WYKONANIE / REDAZIONE	WERYFIKACJA / VERIFICATO	ZATWIERDZENIE / APPROVATO
1	PROJEKT WYKONAWCZY / PROGETTO ESECUTIVO	20.06.2020			
2	PROJEKT WYCENY / PROGETTO ABBIZZAMENTO	12.06.2020			